

# CLAVE DEL PRODUCTO: 2020

## GENERALIDADES

Comercializador: Tecnotónica de México  
Tipo de documento: Ficha técnica  
Fecha de elaboración del documento: 2018-11-26

Imagen del producto:



Clave del producto: 2020  
Número de código de barras del producto: 7501600120202  
Denominación del producto: JALEA REAL DE ABEJAS CON TIAMINA  
Marca: REAL YUCATECA ®  
Fabricante: FITOCEUTICOS, SA DE CV  
Categoría del producto: SISTEMA REPRODUCTOR MASCULINO Y SUS SUPLEMENTOS  
Contenido neto: 30 cps.  
Unidad de medida: 0,47 oz.  
Estado físico: Cápsulas  
Contenido neto por cada dosis: 450 MG  
Via de uso o administración: ADMINISTRACION ORAL  
Instrucciones para su uso consumo: TOMAR UNA (1) CAPSULA ANTES DE LOS ALIMENTOS TRES VECES AL DIA.  
Instrucciones para su preparación: NO APLICA  
Precauciones: MUJERES EMBARAZADAS O LACTANDO DEBERIAN CONSULTAR A UN MEDICO. ANTES DE USAR CUALQUIER PRODUCTO, NO  
Necesidades de refrigeración: NO  
Instrucciones para su conservación: GUARDESE EN UN LUGAR FRESCO Y SECO  
Clave de producto SAT: 11131600  
Unidad de medida SAT: H87

## INFORMACION NUTRIMENTAL

Información nutricional por porción:

<b>Supplement Facts</b> <b>Información Nutricional</b>			
Serving Size: 1 Capsule (0,01oz.) / Por Porción: 1 Cápsulas (0,45g) Servings per container: / Porciones por caja: 30			
Product Producto	<b>REAL YUCATECA</b>	Per 100g Por 100g	Amount per Serving Por Porción
Calories / Contenido Energético		kJ (kcal)	3 830,02 (930,29) 16,85 (4,09)
Proteins g / Proteínas g			9,89 0,04
Fats (Lipids) g 0.0 g of which saturated fat Grasas (Lípidos) g de las cuales 0,0 g de grasa saturada			98,97 0,44
Carbohydrates (Hydrates of Carbon) g of which 0.00 g sugars Carbohidratos (Hidratos de Carbono) g de los cuales 0,00g de azúcares			42,24 0,19
Dietary Fiber g / Fibra dietética g			0,00 0,00
Sodium / Sodio			10,02 0,04

# ESPECIFICACIONES TÉCNICAS DEL PRODUCTO TERMINADO

## Envase Primario

Descripción: BLISTER  
 Dimensiones del envase:  
 Alto: 8.3 CM  
 Ancho: 6.3 CM  
 Largo: 6.3 CM  
 Peso: 8  
 Número de rosca de la tapa: NO APLICA  
 Material del envase: PVC  
 Color del envase: NATURAL  
 Color de la tapa: NO APLICA  
 Otros componentes: NO APLICA  
 Arte de la etiqueta:

### Ingredientes:

JALEA REAL DE ABEJAS,  
 VITAMINA B1 (Tiamina),  
 Gelatina (cápsula).

**Instrucciones para su Consumo:**  
 TOMAR UNA (1) CÁPSULA ANTES  
 DE LOS ALIMENTOS 3 VECES  
 AL DÍA.

**PRECAUCIONES:** MUJERES  
 EMBARAZADAS O LACTANDO,  
 DEBERÍAN CONSULTAR UN  
 MÉDICO, ANTES DE USAR  
 CUALQUIER PRODUCTO.

NO SE USE SI ES INTOLERANTE  
 O SENSIBLE A LOS INGREDIENTES.

NO SE DEJE AL ALCANCE DE  
 LOS NIÑOS.

**INSTRUCCIONES PARA  
 SU CONSERVACIÓN:**  
 GUÁRDENSE EN UN LUGAR  
 FRESCO Y SECO.

**ESTE PRODUCTO NO ES  
 UN MEDICAMENTO.  
 EL CONSUMO DE ESTE  
 PRODUCTO ES RESPON-  
 SABILIDAD DE QUIEN LO  
 RECOMIENDA Y DE QUIEN  
 LO USA.**

HECHO EN MÉXICO



### Ingredients:

BEE ROYAL JELLY,  
 VITAMIN B1 (Thiamin)  
 Polysaccharide (capsule).

**DIRECTIONS FOR USE:** As a herbal  
 dietary supplement take one (1) capsule  
 1 hr before meals. May be taken up to 3  
 times a day. Do not take this supplement  
 within one hour of taking medications.  
 Do not exceed the recommend dosage.

**WARNING:** Women who are pregnant or  
 lactating, and any one taking medications  
 or other dietary supplements, should consult  
 a health care professional before using any  
 nutritional product. If any adverse reactions  
 occur, discontinue use and consult a health  
 care professional.

**Food supplements should not be  
 used instead of a varied diet.**

**Storage:** Keep tightly closed in dry  
 place; do not expose to excessive heat.

**KEEP OUT OF REACH  
 OF CHILDREN.**

**Store in a cool, dry place.**

**Do not use if seal under cap has  
 been broken.**

THIS PRODUCT IS NOT  
 A MEDICINE.

MADE IN MEXICO

## Envase Secundario

Descripción: CAJA  
 Dimensiones del envase:  
 Alto: 9.5 CM  
 Ancho: 6.8 CM  
 Largo: 3.4 CM  
 Peso: 7  
 Material del envase: CARTULINA SULFATADA  
 Especificaciones del  
 holograma: HOLOGRAMA DE 15 MM  
 TECNO BOTANICA

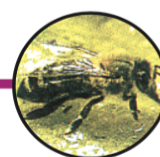

Supplement Facts		
Información Nutricional		
Serving Size: 1 Capsule (0.47oz) / Porción: 1 Cápsula (0.45g)		
Servings per container: / Porciones por caja: 30		
Product: REAL YUCATECA	Per 100g	Amount Per Portion
Ingredientes	Por 100g	Por Porción
Calories / Contenido Energético (kJ kcal)	3,850 (921.28)	16.85 (4.00)
Protein / Proteína g	9.98	0.04
Fats / Lipidos g		
0.0g of which saturated fat:		
Grass / Pasto g	99.97	0.44
de las cuales 0.0 g de grasas saturadas		
Carbohydrates / Hidratos de Carbono g		
of which 0.0g sugars		
Carbohydrates (Hidratos de Carbono) g	42.24	0.19
de las cuales 0.0g de azúcares		
Dietary Fiber g / Fibra dietética g	0.00	0.00
Sodium / Sodio	10.02	0.04

**PACKING / ENVASADO POR:**  
 FITOCEUTICOS®, S.A. DE C.V.  
 Lagunillas con Camino a San Antonio  
 Ocopetlatán C.P. 73080  
 Xicotepec de Juárez, Pue.



7 501600 120202

LOTE / LOT:

FECHA DE CADUCIDAD / EXPI:

Peso unitario del producto  
 terminado en gramos: 37

## Empaque colectivo

Cantidad de piezas por empaque colectivo: 240 PZ  
 Descripción del empaque colectivo: CAJA TIPO HUEVO CORRUGADA  
 Alto: 35 CM  
 Ancho: 30.5 CM  
 Largo: 59.5 CM  
 Peso: 975  
 Arte del empaque: NO APLICA  
 Material del envase: CARTON CORRUGADO  
 Peso total del empaque colectivo lleno del producto: 10.000

# INGREDIENTES

Ingredientes:

JALEA REAL DE ABEJAS

VITAMINA B1 (*Tiamina*)

Información de los principales ingredientes:

La testosterona es la hormona sexual más importante que tienen los hombres. De esta dependen las características típicamente masculinas, como el vello facial, púbico y corporal, como también los músculos. Esta hormona también ayuda a mantener el impulso sexual, la producción de espermatozoides y la salud de los huesos. El cerebro y la glándula pituitaria (una glándula pequeña en la base del cerebro) controlan la cantidad de testosterona que producen los testículos. El déficit de testosterona se produce por el descenso de esta hormona en sangre, y se manifiesta mediante la aparición de síntomas como el insomnio, la irritabilidad, el cansancio, el aumento del perímetro de cintura, la disminución de la masa muscular y la fuerza, disminución del deseo sexual, y disfunción eréctil.

Las causas del déficit de testosterona están relacionadas con la edad. En todos los hombres existe un descenso de los niveles hormonales más evidente a partir de la cuarta década de su vida. Por lo que un 10% de hombres sufren déficit de testosterona ya a los 50 años, cifra que se incrementa hasta el 30% en hombres mayores de 80 años.

El descenso de la testosterona puede acelerarse en algunas situaciones a raíz de la aparición de enfermedades, como la diabetes.

Tanto el sedentarismo como las dietas hipercalóricas y ricas en grasa y azúcares refinados pueden aumentar el riesgo de sufrir intolerancia a la glucosa (un paso previo a la diabetes) y obesidad.

Además, existen otras enfermedades crónicas asociadas a una alta prevalencia de déficit de testosterona, como la insuficiencia renal terminal, la enfermedad pulmonar obstructiva crónica. El uso de algunos fármacos como los corticoides y opioides también conduce a un descenso de los niveles hormonales.

La "JALEA REAL" es una sustancia líquida fabricada por la propia abeja que sirve como alimento de las larvas obreras durante los primeros días de su vida y de las larvas reina para siempre. es una sustancia elaborada por las abejas con una gran concentración de nutrientes: Agua: 60%, proteínas: 13%, ácidos grasos: 5%, hidratos de carbono: 13%. También contiene una buena cantidad de vitaminas como A, C, D, E y sobre todo vitaminas del grupo B (B1, B2, B5, B6, B8, Ácido Fólico). Tampoco hay que olvidar el aporte de minerales y oligoelementos como hierro, sodio, calcio, cobre, potasio, magnesio, etc. Otros elementos: Hay muchos elementos de la Jalea Real que todavía están por descubrir y otros ya analizados, como las hormonas que potencian la acción de las vitaminas. Proporciona una gran cantidad de energía y mejora notablemente los cuadros de fatiga, estimula el sistema nervioso, y estimula la fertilidad.

La Jalea Real está especialmente recomendada para personas con las siguientes afecciones: Apatía, depresión, fatiga, estrés, ansiedad, malestar emocional, así como frigidez, impotencia, astenia sexual e Infertilidad.

(Fuente: <https://www.vidanaturalia.com/jalea-real-propiedades-beneficios-y-contraindicaciones/>)